

TOURNEO COURIER



SELECCIONA

Con una selección de diseños exteriores e interiores, seguro que hay un Ford Tourneo Courier adecuado para ti.



TREND



TITANIUM



ACTIVE

RESUMEN DE LA SERIE

SELECCIONA

TREND

Características principales de equipamiento exterior

- Llantas de acero de 15" con tapacubos completos
- Portón trasero levadizo
- Puertas correderas dobles
- Tiradores de puertas – Color propio
- Faros antiniebla delanteros
- Retrovisores eléctricos ajustables calefactados – Color propio

Características principales de equipamiento interior

- Paquete Ford Co-Pilot360 Assist – Con Asistencia de precolisión con detección de peatones y ciclistas, Asistencia inteligente de velocidad, Sistema de mantenimiento de carril, Reconocimiento de señales de tráfico y Asistente de aparcamiento trasero
- Aire acondicionado manual
- Elevalunas delanteros con accionamiento eléctrico y función de descenso de un solo toque
- Ventanillas abatibles en la segunda fila
- Dos llaves abatibles con mando a distancia

Motores

Gasolina

Gasolina Ford EcoBoost 125 CV (92 kW) de 1.0L con caja de cambios manual de 6 velocidades

Gasolina Ford EcoBoost 125 CV (92 kW) de 1.0L con caja de cambios automática de 7 velocidades

Tapicería

Tapicería de tela con inserción de Coded en Gris Urbano Oscuro y refuerzo City en Negro Onyx

SERIE



SELECCIONA

TITANIUM

Características principales de equipamiento exterior

- Llantas de aleación de 16" – 10 radios con acabado Plata Sparkle
- Parrilla delantera con moldura cromada
- Retrovisores eléctricos ajustables calefactados y tapas pintadas en negro
- Raíles de techo – Pintados en Plata
- Cristales traseros tintados tipo privacidad

Características principales de equipamiento interior

- Paquete de aparcamiento – Con Asistente de aparcamiento delantero y Cámara de visión trasera digital
- Arranque sin llave
- Control electrónico automático de temperatura
- Elevalunas delanteros con accionamiento eléctrico y función de ascenso y descenso de un solo toque
- Cargador inalámbrico

Motores

Gasolina

Gasolina Ford EcoBoost 125 CV (92 kW) de 1.0L con caja de cambios manual de 6 velocidades

Gasolina Ford EcoBoost 125 CV (92 kW) de 1.0L con caja de cambios automática de 7 velocidades

Tapicería

Tapicería de tela con inserción de Barlo Pin-Hex en Gris Urbano Medio y refuerzo Eton en Negro Onyx

SERIE

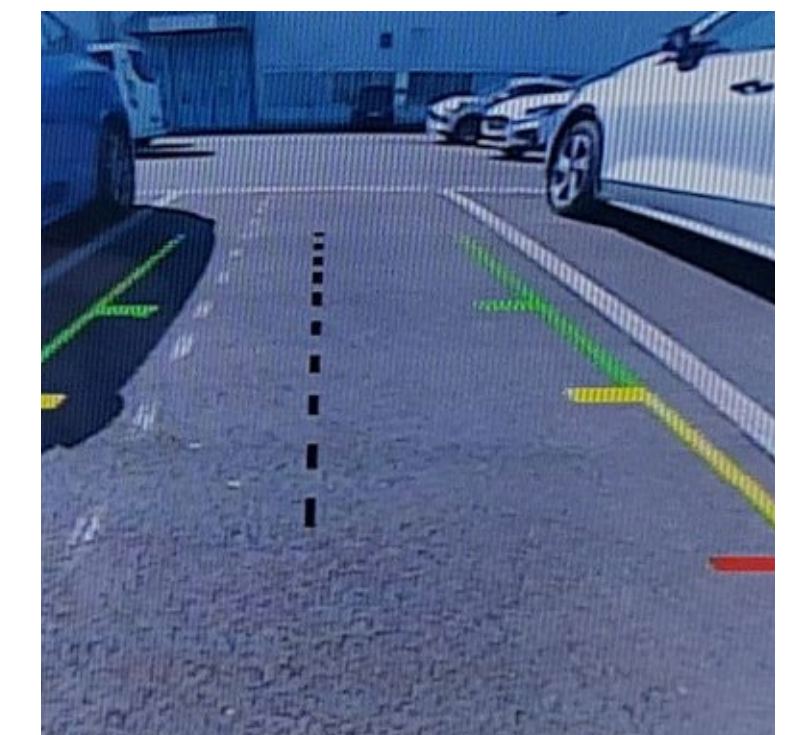
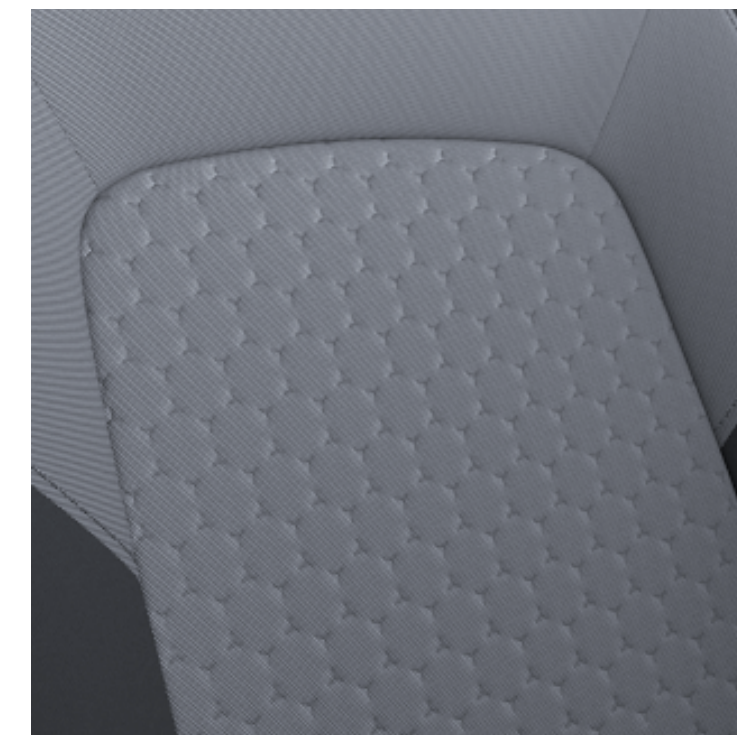

SELECCIONA

ACTIVE

Características principales de equipamiento exterior

- Llantas de aleación de 17" – 5 radios con acabado mecanizado en Negro Absolute
- Parrilla delantera – De malla tipo panel
- Parachoques delantero y trasero – Color carrocería
- Molduras de paso de rueda – Color propio
- Retrovisores eléctricos plegables calefactados y tapas pintadas en negro
- Raíles de techo – Pintados en Plata
- Cristales traseros tintados tipo privacidad

Características principales de equipamiento interior

- Paquete de asistencia para el conductor con navegación – SYNC 4 con Sistema de Navegación, Paquete de aparcamiento, Información de punto ciego con Alerta de tráfico cruzado, Control de cruceo adaptativo inteligente, Ford Co-Pilot360 Assist
- Arranque sin llave
- Elevalunas delanteros con accionamiento eléctrico y función de ascenso y descenso de un solo toque
- Cargador inalámbrico

Motores

Gasolina

Gasolina Ford EcoBoost 125 CV (92 kW) de 1.0L con caja de cambios manual de 6 velocidades

Gasolina Ford EcoBoost 125 CV (92 kW) de 1.0L con caja de cambios automática de 7 velocidades

Tapicería

Tapicería de tela con inserción de Nunavut en Azul Nórdico y refuerzo Luxury en Negro Onyx

SERIE



PERSONALIZA

COLORES

Adáptalo a tu estilo con una selección de colores, opciones y detalles adicionales.

El equipamiento exterior durable del Ford Tourneo Courier se debe al proceso de pintura especial en varias fases, lo que ayuda a garantizar que tu nuevo vehículo mantenga un aspecto adecuado durante muchos años.



Gris Cactus
Color de la carrocería sólido



Blanco Frozen
Color de la carrocería sólido



Negro Agate
Color de la carrocería metalizado*



Verde Bursting
Color de la carrocería metalizado*



Rojo Fantastic
Color de la carrocería metalizado*



Azul Desert Island
Color de la carrocería metalizado*



Plata Solar
Color de la carrocería metalizado*

Nota: Las imágenes del vehículo que aparecen en este folleto son solo ilustrativas de los colores de carrocería y pueden no coincidir con las especificaciones actuales o con la disponibilidad del producto en determinados mercados. Los colores y las tapicerías reproducidos en esta publicación podrían mostrar variación respecto a la realidad debido a las limitaciones y a la diversidad de opciones de vista utilizadas.

*Los colores de carrocería metalizados son opciones con coste adicional.

ESPECIFICACIONES

| | Trend y Titanium | Active |
|--|------------------|--------|
| Longitud total | 4337 | 4343 |
| Anchura total con retrovisores | 2076 | 2076 |
| Anchura total con retrovisores plegados | 1876 | 1876 |
| Anchura total sin retrovisores | 1800 | 1813 |
| Altura total* | 1817 | 1836 |
| Distancia entre ejes | 2692 | 2692 |
| Extremo delantero del vehículo hasta el centro de las ruedas delanteras | 832 | 832 |
| Extremo trasero del vehículo hasta el centro de las ruedas traseras | 813 | 813 |
| Anchura de la puerta de carga lateral | 534 | 534 |
| Altura de entrada de la puerta lateral de carga | 1069 | 1069 |
| Anchura del portón trasero | 1235 | 1235 |
| Altura de entrada del portón trasero | 1107 | 1107 |
| CAPACIDAD DEL ESPACIO PARA EQUIPAJE (LITROS) DE ACUERDO CON EL MÉTODO VDA | | |
| Configuración de 5 asientos (cargado hasta la bandeja trasera) | 570 | 570 |
| Configuración de 5 asientos (cargado hasta el techo) | 1188 | 1188 |
| Configuración de 2 asientos (cargado hasta el techo) | 2162 | 2162 |

DIMENSIONES (MM)

| | Trend y Titanium | Active |
|--|------------------|--------|
| ESPACIO DE CARGA | | |
| Longitud de carga a la altura del suelo hasta la segunda fila de asientos abatida | 1429 | 1429 |
| Longitud de carga a la altura del suelo hasta la segunda fila de asientos | 1002 | 1002 |
| Longitud de carga a la altura de la línea del cinturón hasta la segunda fila de asientos | 760 | 760 |
| Anchura máxima de carga | 1235 | 1235 |
| Anchura de carga entre pasos de rueda | 1172 | 1172 |
| Altura de carga del suelo al techo (en eje de ruedas traseras) | 1216 | 1216 |
| Altura de elevación* (sin carga) | 577 | 577 |
| RADIO DE GIRO (M) | | |
| Tope a tope | 10.7 | 10.7 |
| CAPACIDAD DEL DEPÓSITO DE COMBUSTIBLE (LITROS) | | |
| Gasolina | 45 | 45 |

Todas las dimensiones (indicadas en mm) están sujetas a las tolerancias de fabricación y hacen referencia a los modelos de especificación mínima, y no incluyen equipamiento adicional.

*Las dimensiones de altura muestran el rango del mínimo al máximo de un vehículo completamente cargado con la carga útil más baja, hasta un vehículo sin carga con la carga útil más alta. Estas imágenes se proporcionan solamente a título orientativo. Método VDA. Este método lo utiliza la VDA (Verband der Automobilindustrie) en Alemania. El valor VDA se determina relleno el espacio de carga con bloques de "litro", con las dimensiones 200x100x50 mm cada uno. Se cuentan los bloques y el valor numérico resultante se convierte en metros cúbicos. Método SAE. Este método lo utiliza la SAE (Society of Automotive Engineers). El valor SAE se determina por la media entre dos dimensiones de altura, longitud y anchura, multiplicado para convertirlo en metros cúbicos. Método de máximo volumen de carga simplemente mide el volumen de un material fino granulado, como arena o arroz, que se deposita en el espacio de carga.

DIMENSIONES



Longitud: 4337 mm



Altura: 1817 mm

Anchura (con retrovisores): 2076 mm
Anchura (sin retrovisores): 1800 mm

ESPECIFICACIONES ECONOMÍA DE COMBUSTIBLE Y EMISIONES DE CO₂ (FASE 6.2)

| | WLTP Emisiones de CO ₂ ¹ | Consumo de combustible en l/100 km ¹ |
|--|--|---|
| TOURNEO | | |
| Gasolina 1.0L Ford EcoBoost 125 CV (92 kW) con caja de cambios manual de 6 velocidades | 151-157 | 6,7-6,9 |
| Gasolina 1.0L Ford EcoBoost 125 CV (92 kW) con caja de cambios automática de 7 velocidades | 154-158 | 6,8-7,0 |

¹Los consumos declarados de combustible/energía, las emisiones de CO₂ y la autonomía eléctrica se miden según los requisitos técnicos y las especificaciones de los reglamentos europeos (CE) 715/2007 y (UE) 2017/1151 con las últimas modificaciones. Los vehículos ligeros homologados que usan el procedimiento mundialmente armonizado para pruebas de vehículos ligeros (WLTP) dispondrán de información sobre el consumo de combustible/energía y las emisiones de CO₂ para el nuevo ciclo de conducción europeo (NEDC) y WLTP. El WLTP sustituirá al último NEDC a finales del año 2020. Los procedimientos de prueba estándar aplicados permiten la comparación entre los diferentes tipos de vehículos y los distintos fabricantes. Además de la eficiencia del combustible de un vehículo, la forma de conducir y otros factores no técnicos intervienen también en el consumo energético y de combustible de un vehículo, en las emisiones de CO₂ y en los rangos eléctricos. CO₂ es el principal gas del efecto invernadero responsable del calentamiento global. Puede obtener de forma gratuita una guía sobre economía de combustible y emisiones de CO₂ con datos de todos los nuevos vehículos de pasajeros en cualquier punto de venta o puede descargarla en ford.es.

DISEÑO Y ASPECTO

| | Trend | Titanium | Active |
|--|-------------------------------------|-------------------------------------|-------------------------------------|
| LLANTAS | | | |
| Llantas de acero de 15" con tapacubos completos (con neumáticos 195/65 R15 BSW*) | <input checked="" type="checkbox"/> | <input type="checkbox"/> | <input type="checkbox"/> |
| Llantas de aleación de 16", 10 radios y acabado en Plata Sparkle (con neumáticos 205/65 R16 95H*) | <input type="checkbox"/> | <input checked="" type="checkbox"/> | <input type="checkbox"/> |
| Llantas de aleación de 17", 5 radios y acabado en Negro Absoluto Mecanizado (con neumáticos 215/55 R17 94H*) | <input type="checkbox"/> | <input type="checkbox"/> | <input checked="" type="checkbox"/> |
| Rueda de repuesto mini de acero de 16" con kit de reparación de neumáticos | <input type="checkbox"/> | <input type="checkbox"/> | <input type="checkbox"/> |
| CARACTERÍSTICAS DE DISEÑO | | | |
| Parrilla delantera – Negra | <input checked="" type="checkbox"/> | <input type="checkbox"/> | <input type="checkbox"/> |
| Parrilla delantera – Negra con moldura cromada | <input type="checkbox"/> | <input checked="" type="checkbox"/> | <input type="checkbox"/> |
| Parrilla delantera – Negra de tipo panal | <input type="checkbox"/> | <input type="checkbox"/> | <input checked="" type="checkbox"/> |
| Parachoques delantero – Parte superior del color de la carrocería / parte inferior de color propio | <input checked="" type="checkbox"/> | <input checked="" type="checkbox"/> | <input checked="" type="checkbox"/> |
| Molduras del paso de rueda – Color propio | <input type="checkbox"/> | <input type="checkbox"/> | <input checked="" type="checkbox"/> |
| Paragolpes delantero y trasero – Plata | <input type="checkbox"/> | <input type="checkbox"/> | <input checked="" type="checkbox"/> |

DISEÑO Y ASPECTO

| | Trend | Titanium | Active |
|--|-------------------------------------|-------------------------------------|-------------------------------------|
| FUNCIONALIDAD EXTERIOR | | | |
| Parachoques trasero – Color propio | <input checked="" type="checkbox"/> | <input checked="" type="checkbox"/> | <input checked="" type="checkbox"/> |
| Tiradores de las puertas – Color propio | <input checked="" type="checkbox"/> | <input type="checkbox"/> | <input type="checkbox"/> |
| Tiradores de las puertas – Color carrocería | <input type="checkbox"/> | <input checked="" type="checkbox"/> | <input checked="" type="checkbox"/> |
| Distintivo de venta Active | <input type="checkbox"/> | <input type="checkbox"/> | <input checked="" type="checkbox"/> |
| Cristales tintados claros – Completos | <input checked="" type="checkbox"/> | <input type="checkbox"/> | <input type="checkbox"/> |
| Cristales delanteros tintados claros traseros tintados tipo privacidad | <input type="checkbox"/> | <input checked="" type="checkbox"/> | <input checked="" type="checkbox"/> |
| Guardabarros delanteros y traseros | <input type="checkbox"/> | <input type="checkbox"/> | <input type="checkbox"/> |
| Portón trasero – Levadizo | <input checked="" type="checkbox"/> | <input checked="" type="checkbox"/> | <input checked="" type="checkbox"/> |
| Retrovisores – De serie | <input checked="" type="checkbox"/> | <input checked="" type="checkbox"/> | <input checked="" type="checkbox"/> |
| Retrovisor – Oscurecimiento automático | <input checked="" type="checkbox"/> | <input checked="" type="checkbox"/> | <input checked="" type="checkbox"/> |
| Puertas de carga laterales correderas dobles | <input checked="" type="checkbox"/> | <input checked="" type="checkbox"/> | <input checked="" type="checkbox"/> |
| Cubierta de la guía de la puerta lateral de carga | <input checked="" type="checkbox"/> | <input checked="" type="checkbox"/> | <input checked="" type="checkbox"/> |
| Luna trasera fija con limpiaparabrisas, desempañador | <input checked="" type="checkbox"/> | <input checked="" type="checkbox"/> | <input checked="" type="checkbox"/> |
| FUNCIONALIDAD EXTERIOR | | | |
| Raíles de techo – Pintados en plata | <input type="checkbox"/> | <input checked="" type="checkbox"/> | <input checked="" type="checkbox"/> |
| Gancho de remolque fijo | <input type="checkbox"/> | <input type="checkbox"/> | <input type="checkbox"/> |

*La llanta seleccionada se montará con el tamaño de neumático indicado, pero no es posible seleccionar la marca de neumático.

De serie Opcional con coste adicional Parte de un paquete opcional con coste adicional No disponible

ESPECIFICACIONES

EXPERIENCIA DE CONDUCCIÓN

| | Trend | Titanium | Active |
|--|-------------------------------------|-------------------------------------|-------------------------------------|
| FUNCIONES DE PROTECCIÓN DEL CONDUCTOR | | | |
| Asistencia de precolisión | <input checked="" type="checkbox"/> | <input checked="" type="checkbox"/> | — |
| Asistencia de precolisión con detección de peatones y ciclistas ¹⁾ | <input checked="" type="checkbox"/> | <input checked="" type="checkbox"/> | <input checked="" type="checkbox"/> |
| Asistencia inteligente de velocidad ²⁾ | <input checked="" type="checkbox"/> | <input checked="" type="checkbox"/> | <input checked="" type="checkbox"/> |
| Control de crucero con limitador de velocidad ajustable ²⁾ | <input checked="" type="checkbox"/> | <input checked="" type="checkbox"/> | — |
| Control de crucero adaptativo con función Stop & Go y centrado en carril (solo para transmisiones automáticas) ²⁾ | <input checked="" type="checkbox"/> | <input checked="" type="checkbox"/> | <input checked="" type="checkbox"/> |
| Sistema de mantenimiento de carril ¹⁾ | <input checked="" type="checkbox"/> | <input checked="" type="checkbox"/> | — |
| Aviso y ayuda cambio carril | — | — | <input checked="" type="checkbox"/> |
| Reconocimiento de señales de tráfico ²⁾ | <input checked="" type="checkbox"/> | <input checked="" type="checkbox"/> | <input checked="" type="checkbox"/> |
| Sistema de alerta de conductor ¹⁾ | <input checked="" type="checkbox"/> | <input checked="" type="checkbox"/> | <input checked="" type="checkbox"/> |
| Asistente de aparcamiento trasero ²⁾ | <input checked="" type="checkbox"/> | <input checked="" type="checkbox"/> | <input checked="" type="checkbox"/> |
| Asistente de aparcamiento delantero ²⁾ | <input checked="" type="checkbox"/> | <input checked="" type="checkbox"/> | <input checked="" type="checkbox"/> |
| Control de tracción ¹⁾ – Incluye asistencia de arranque en pendientes, sistema antibloqueo de frenos (ABS) con asistencia de frenada de emergencia (EBA) | <input checked="" type="checkbox"/> | <input checked="" type="checkbox"/> | <input checked="" type="checkbox"/> |
| Cámara digital de visión trasera ²⁾ | <input checked="" type="checkbox"/> | <input checked="" type="checkbox"/> | <input checked="" type="checkbox"/> |
| Sistema de información de ángulos muertos con alerta de tráfico cruzado ¹⁾ | <input checked="" type="checkbox"/> | <input checked="" type="checkbox"/> | <input checked="" type="checkbox"/> |
| PAQUETES DE ASISTENCIA AL CONDUCTOR | | | |
| Paquete Ford Co-Pilot 360 Assist – Con Asistencia de precolisión con detección de peatones y ciclistas, Asistencia inteligente de velocidad, Sistema de mantenimiento de carril, Reconocimiento de señales de tráfico y Asistente de aparcamiento trasero | <input checked="" type="checkbox"/> | <input checked="" type="checkbox"/> | <input checked="" type="checkbox"/> |
| Paquete de estacionamiento – Con Ford Co-Pilot Assist, Asistente de aparcamiento delantero y Cámara digital de visión trasera | <input type="checkbox"/> | <input checked="" type="checkbox"/> | — |
| Paquete de Asistencia al conductor con Navegación – Con ICE Pack 3, Paquete de estacionamiento, Control de crucero adaptativo con función Stop & Go y Asistente de centrado en el carril (caja de cambios automática solamente)/Control de crucero adaptativo inteligente (caja de cambios manual solamente) Sistema de información de ángulos muertos con alerta de tráfico cruzado, Asistencia de precolisión de intersecciones, Volante revestido con Sensico® que otorga una apariencia de calidad y retrovisores eléctricos plegables | <input type="checkbox"/> | <input type="checkbox"/> | <input checked="" type="checkbox"/> |

EXPERIENCIA DE CONDUCCIÓN

| | Trend | Titanium | Active |
|--|-------------------------------------|-------------------------------------|-------------------------------------|
| ILUMINACIÓN EXTERIOR | | | |
| Luces antiniebla delanteras | <input checked="" type="checkbox"/> | <input checked="" type="checkbox"/> | <input checked="" type="checkbox"/> |
| Faros halógenos | <input checked="" type="checkbox"/> | <input checked="" type="checkbox"/> | <input checked="" type="checkbox"/> |
| Luces de conducción diurna | <input checked="" type="checkbox"/> | <input checked="" type="checkbox"/> | <input checked="" type="checkbox"/> |
| Luces de conducción diurna LED | <input type="checkbox"/> | <input type="checkbox"/> | <input type="checkbox"/> |
| Luces largas automáticas | <input checked="" type="checkbox"/> | <input checked="" type="checkbox"/> | <input checked="" type="checkbox"/> |
| Luz de freno en la parte superior | <input checked="" type="checkbox"/> | <input checked="" type="checkbox"/> | <input checked="" type="checkbox"/> |
| PAQUETE DE INVIERNO | | | |
| Paquete de invierno – Parabrisas térmico Quickclear, Retrovisor antideslumbrante automático, Paquete de asientos 5, Asientos delanteros calefactados, Asiento de conductor en 6 posiciones y asiento de pasajero en 4 posiciones y Volante calefactado | <input type="checkbox"/> | <input type="checkbox"/> | <input type="checkbox"/> |

¹⁾Función de seguridad, ²⁾Función de asistencia al conductor.

RENDIMIENTO Y CONSUMO DE COMBUSTIBLE

| | Trend | Titanium | Active |
|--|-------------------------------------|-------------------------------------|-------------------------------------|
| MOTOR | | | |
| Gasolina 1.0L Ford EcoBoost 125 CV (92 kW) con caja de cambios manual de 6 velocidades | <input type="checkbox"/> | <input type="checkbox"/> | <input type="checkbox"/> |
| Gasolina 1.0L Ford EcoBoost 125 CV (92 kW) con caja de cambios automática de 7 velocidades | <input type="checkbox"/> | <input type="checkbox"/> | <input type="checkbox"/> |
| TECNOLOGÍA | | | |
| Auto Start-Stop | <input checked="" type="checkbox"/> | <input checked="" type="checkbox"/> | <input checked="" type="checkbox"/> |
| Alternador 70 AH H6 EFB CCA 700 | <input checked="" type="checkbox"/> | <input checked="" type="checkbox"/> | <input checked="" type="checkbox"/> |
| INSTRUMENTOS Y MANDOS | | | |
| Ordenador de a bordo (con información sobre autonomía, consumo de combustible en tiempo real y medio, velocidad media, temperatura exterior) | <input checked="" type="checkbox"/> | <input checked="" type="checkbox"/> | <input checked="" type="checkbox"/> |

De serie Opcional con coste adicional Parte de un paquete opcional con coste adicional No disponible

ESPECIFICACIONES

CONFORT Y COMODIDAD

| | Trend | Titanium | Active |
|---|-------------------------------------|-------------------------------------|-------------------------------------|
| EQUIPAMIENTO INTERIOR | | | |
| Consola superior | <input checked="" type="checkbox"/> | <input checked="" type="checkbox"/> | <input checked="" type="checkbox"/> |
| Consola montada en el suelo | <input checked="" type="checkbox"/> | <input checked="" type="checkbox"/> | <input checked="" type="checkbox"/> |
| Guantera con tapa | <input checked="" type="checkbox"/> | <input checked="" type="checkbox"/> | <input checked="" type="checkbox"/> |
| Tiradores de puertas interiores – Plata | <input checked="" type="checkbox"/> | <input checked="" type="checkbox"/> | <input checked="" type="checkbox"/> |
| Asideros interiores en el techo de la segunda fila | <input checked="" type="checkbox"/> | <input checked="" type="checkbox"/> | <input checked="" type="checkbox"/> |
| Asideros interiores en el techo de la primera fila | <input checked="" type="checkbox"/> | <input checked="" type="checkbox"/> | <input checked="" type="checkbox"/> |
| Red para suelo de espacio de carga | <input type="checkbox"/> | <input type="checkbox"/> | <input checked="" type="checkbox"/> |
| Cajón de almacenamiento de carga | <input checked="" type="checkbox"/> | <input checked="" type="checkbox"/> | <input checked="" type="checkbox"/> |
| Cargador inalámbrico | <input type="checkbox"/> | <input checked="" type="checkbox"/> | <input checked="" type="checkbox"/> |
| Toma eléctrica de 12 V delantera | <input checked="" type="checkbox"/> | <input checked="" type="checkbox"/> | <input checked="" type="checkbox"/> |
| Toma eléctrica de 12 V en el compartimento de carga | <input checked="" type="checkbox"/> | <input checked="" type="checkbox"/> | <input checked="" type="checkbox"/> |
| SISTEMAS DE AUDIO Y COMUNICACIÓN | | | |
| ICE Pack 2 – Ford SYNC 4 con DAB, pantalla táctil TFT de 8", compatibilidad MP3, mandos de sonido a distancia, sistema de control por voz, Apple CarPlay, Android Auto, asistente de emergencia eCall, llamadas en manos libres, GPS, Bluetooth®, FordPass Connect y dos puertos USB | <input checked="" type="checkbox"/> | <input checked="" type="checkbox"/> | <input type="checkbox"/> |
| ICE Pack 3 – Navegación Ford SYNC 4 con DAB, pantalla táctil TFT de 8", compatibilidad MP3, mandos de sonido a distancia, sistema de control por voz, Apple CarPlay, Android Auto, asistente de emergencia eCall, llamadas en manos libres, GPS, Bluetooth®, FordPass Connect y dos puertos USB | <input checked="" type="checkbox"/> | <input checked="" type="checkbox"/> | <input checked="" type="checkbox"/> |
| Cuatro altavoces delanteros y dos traseros | <input checked="" type="checkbox"/> | <input checked="" type="checkbox"/> | <input checked="" type="checkbox"/> |
| CLIMATIZACIÓN | | | |
| Aire acondicionado manual | <input checked="" type="checkbox"/> | <input type="checkbox"/> | <input checked="" type="checkbox"/> |
| Control electrónico automático de la temperatura | <input type="checkbox"/> | <input checked="" type="checkbox"/> | <input type="checkbox"/> |

CONFORT Y COMODIDAD

| | Trend | Titanium | Active |
|---|-------------------------------------|-------------------------------------|-------------------------------------|
| ILUMINACIÓN INTERIOR | | | |
| Luz de cortesía montada en la cabecera con 2 luces para lectura de mapas | <input checked="" type="checkbox"/> | <input checked="" type="checkbox"/> | <input checked="" type="checkbox"/> |
| ALFOMBRILLAS Y TAPICERÍA | | | |
| Alfombrillas delanteras de moqueta | <input checked="" type="checkbox"/> | <input checked="" type="checkbox"/> | <input type="checkbox"/> |
| Alfombrillas delanteras de moqueta Active | <input type="checkbox"/> | <input type="checkbox"/> | <input checked="" type="checkbox"/> |
| Cubierta para alfombrillas delanteras | <input checked="" type="checkbox"/> | <input checked="" type="checkbox"/> | <input checked="" type="checkbox"/> |
| Cubierta para alfombra de carga | <input checked="" type="checkbox"/> | <input checked="" type="checkbox"/> | <input checked="" type="checkbox"/> |
| ASIENTOS | | | |
| Paquete de asiento 11 – Ajuste de asiento de conductor en 6 posiciones y de asiento de pasajero en 4 posiciones, bolsillos para mapas en respaldo, reposabrazos en el asiento de conductor y apoyo lumbar en el asiento del conductor | <input checked="" type="checkbox"/> | <input checked="" type="checkbox"/> | <input checked="" type="checkbox"/> |
| Asientos de la segunda fila abatibles y plegables | <input checked="" type="checkbox"/> | <input checked="" type="checkbox"/> | <input checked="" type="checkbox"/> |
| INSTRUMENTOS Y MANDOS | | | |
| Columna de la dirección – Inclínable | <input checked="" type="checkbox"/> | <input checked="" type="checkbox"/> | <input checked="" type="checkbox"/> |
| Volante – 3 radios | <input checked="" type="checkbox"/> | <input type="checkbox"/> | <input type="checkbox"/> |
| Volante – 3 radios, tapizado en cuero Sensico® | <input type="checkbox"/> | <input checked="" type="checkbox"/> | <input checked="" type="checkbox"/> |
| Volante calefactado – 3 radios, tapizado en cuero Sensico® | <input checked="" type="checkbox"/> | <input checked="" type="checkbox"/> | <input checked="" type="checkbox"/> |
| Ventanas delanteras eléctricas en el conductor de un solo toque – Bajar | <input checked="" type="checkbox"/> | <input type="checkbox"/> | <input type="checkbox"/> |
| Ventanas delanteras eléctricas en el conductor/pasajero de un solo toque – Subir y bajar | <input type="checkbox"/> | <input checked="" type="checkbox"/> | <input checked="" type="checkbox"/> |
| Ventanillas laterales abatibles en la segunda fila | <input checked="" type="checkbox"/> | <input type="checkbox"/> | <input type="checkbox"/> |
| Ventanillas laterales eléctricas en la segunda fila | <input type="checkbox"/> | <input checked="" type="checkbox"/> | <input checked="" type="checkbox"/> |
| Ventanillas laterales fijas en la tercera fila | <input checked="" type="checkbox"/> | <input checked="" type="checkbox"/> | <input checked="" type="checkbox"/> |
| TECNOLOGÍA | | | |
| Sistema de repostaje sin tapón Easy-Fuel de Ford con inhibidor de repostaje de combustible incorrecto | <input checked="" type="checkbox"/> | <input checked="" type="checkbox"/> | <input checked="" type="checkbox"/> |
| Parabrisas térmico Quickclear | <input checked="" type="checkbox"/> | <input checked="" type="checkbox"/> | <input checked="" type="checkbox"/> |

De serie
 Opcional con coste adicional
 Parte de un paquete opcional con coste adicional
 No disponible

ESPECIFICACIONES

SEGURIDAD Y PROTECCIÓN

| | Trend | Titanium | Active |
|---|-------------------------------------|-------------------------------------|-------------------------------------|
| SEGURIDAD | | | |
| Airbag del conductor ¹⁾ | <input checked="" type="checkbox"/> | <input checked="" type="checkbox"/> | <input checked="" type="checkbox"/> |
| Airbag del pasajero ^{♦1)} | <input checked="" type="checkbox"/> | <input checked="" type="checkbox"/> | <input checked="" type="checkbox"/> |
| Airbag lateral del asiento del conductor ¹⁾ | <input checked="" type="checkbox"/> | <input checked="" type="checkbox"/> | <input checked="" type="checkbox"/> |
| Airbag lateral del asiento del pasajero ¹⁾ | <input checked="" type="checkbox"/> | <input checked="" type="checkbox"/> | <input checked="" type="checkbox"/> |
| Airbags de cortina derecho e izquierdo ¹⁾ | <input checked="" type="checkbox"/> | <input checked="" type="checkbox"/> | <input checked="" type="checkbox"/> |
| Desactivación del airbag del pasajero | <input checked="" type="checkbox"/> | <input checked="" type="checkbox"/> | <input checked="" type="checkbox"/> |
| Asientos traseros con sujeciones ISOFIX | <input checked="" type="checkbox"/> | <input checked="" type="checkbox"/> | <input checked="" type="checkbox"/> |
| PROTECCIÓN | | | |
| Bloqueo de puertas eléctrico | <input checked="" type="checkbox"/> | <input checked="" type="checkbox"/> | <input checked="" type="checkbox"/> |
| Dos juegos de llaves manuales | <input checked="" type="checkbox"/> | — | — |
| Dos juegos de llaves con mando a distancia | — | <input checked="" type="checkbox"/> | <input checked="" type="checkbox"/> |
| Arranque sin llave | — | <input checked="" type="checkbox"/> | <input checked="" type="checkbox"/> |
| Alarma volumétrica de categoría 1 Thatcham - Cierre eléctrico de puertas, Sensores de inclinación y alarma perimetral, Faros antinieblas delanteros | <input type="checkbox"/> | <input type="checkbox"/> | <input type="checkbox"/> |

¹⁾Función de seguridad.

Tenga en cuenta lo siguiente: El bloqueo configurable se debe definir en el momento de realizar el pedido, ya que no se puede solicitar como opción de montaje en concesionario o como accesorio.

♦Nota: No se debe de colocar nunca un asiento para niños en sentido contrario a la marcha en el asiento del acompañante si el vehículo Ford está equipado con airbag del acompañante y dicho airbag está activado.

RESERVA UNA PRUEBA DE VEHÍCULO HOY

La mejor manera de descubrir la apasionante gama Tourneo Courier es detrás del volante.

Reserva tu prueba de vehículo y tu concesionario local de Ford estará encantado de ayudarte lo antes posible.

Ponte en contacto con nosotros ahora

CONFIGURA EL VEHÍCULO MÁS IDÓNEO PARA TI

Visita nuestra sección Configura tu Ford ahora mismo

Configura tu Ford

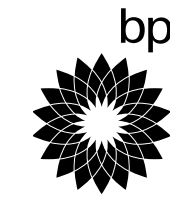

Ford y BP – Trabajando juntos para reducir el consumo de combustible y de emisiones.

Ilustraciones, descripciones y especificaciones. El contenido de esta publicación es correcto en el momento de pasar a imprenta. Ford tiene una política de desarrollo permanente de sus productos, Ford recomienda encarecidamente que consulte el contenido actualizado de esta publicación en su concesionario y en la página web www.ford.es. **Equipamiento opcional.** Cuando en esta publicación se describa una característica o función como "Opción" o "Montaje/paquete opcional", se asumirá que conlleva un coste adicional al precio base del vehículo, a menos que se especifique lo contrario. Todos los modelos y combinaciones de colores están sujetos a disponibilidad. **Nota:** Algunas de las imágenes que aparecen en este catálogo corresponden a un modelo anterior a la producción y/o están generadas por ordenador. Por tanto, el diseño y las características de la versión final del vehículo pueden variar en algunos aspectos. Asimismo, algunas de las características que se muestran en los vehículos pueden ser opcionales. **Nota:** Este catálogo incluye accesorios originales de Ford, así como una serie de productos de nuestros proveedores. La instalación de accesorios puede influir en el consumo de combustible de tu vehículo. + Los accesorios identificados como de otros proveedores son una cuidadosa selección de productos que se presentan con sus propias marcas, no sujetos a la garantía Ford sino a la garantía del fabricante, cuyos detalles se pueden obtener de su punto de venta de la red Ford. **Nota:** La marca y los logotipos de iPod son propiedad de Apple Inc. Ford Motor Company y sus compañías filiales disponen de autorización para hacer uso de los mismos. Las demás marcas registradas y nombres comerciales pertenecen a sus dueños correspondientes. **Nota:** Algunas de las funciones de seguridad y asistencia al conductor descritas en esta publicación están diseñadas para funcionar con sensores, cuyo rendimiento puede verse afectado en determinadas condiciones ambientales o meteorológicas.

Este vehículo y todos sus componentes así como los recambios originales, han sido diseñados y fabricados atendiendo a la Normativa Legal destinada a prevenir y reducir al mínimo la repercusión en el Medio Ambiente, mediante la utilización de materiales reciclados/reciclables, adoptando las medidas dirigidas a conseguir un adecuado reciclado para la conservación y mejora de la calidad ambiental.

A fin de cumplir con los objetivos de descontaminación y fomento del reciclado y reutilización de componentes de los vehículos al final de su vida útil, Ford ha concertado en España una extensa Red de Centros Autorizados de Tratamiento (CATs), bajo la denominación de SIGRAUTO (para consultas www.sigrauto.com), que garantizan su adecuado tratamiento medioambiental, a los cuales deberá dirigirse para la entrega, sin desmontaje previo de componentes, del vehículo. El Centro Autorizado de Tratamiento facilitará el Certificado de Destrucción y tramitará la baja en la DGT.

Resolución alternativa de litigios en materia de consumo

A los efectos previstos en la Ley 7/2017, de 2 de noviembre, relativa a la resolución alternativa de litigios en materia de consumo, se le informa que FORD ESPAÑA, S.L. no se encuentra adherida a una entidad de resolución alternativa de litigios de consumo salvo en el supuesto indicado más abajo, pudiendo dirigirse al Centro de Relaciones con Clientes, teléfono 900807090 y dirección de correo electrónico crcspain@ford.com.

En el supuesto de reclamación relacionada con la publicidad de Ford España, S.L., podrá acudir realizar su reclamación ante la Asociación para la Autorregulación de la Comunicación Comercial (AUTOCONTROL) cuya página web es <http://www.autocontrol.es/>, a la que Ford España, S.L. está adherida.

Published by Ford Motor Company Limited, Laindon, Essex, England. Registered in England No. 235446. © Ford Motor Company Limited.

MY 2024

Enero 2024

ESP es